



अध्ययन मंत्र®

**Digital
Study Material**

BLOOD RELATIONS

रक्त संबंध

Blood Relations means any relation between or more persons which acquired by them by the virtue of their birth. /रक्त संबंध का अर्थ है कोई भी या अधिक व्यक्तियों के बीच का संबंध जो उनके द्वारा अपने जन्म के आधार पर अर्जित किया गया हो।

Blood relationship is defined as the social relationship among the members of the family. The relationship can be divided into two main categories: /रक्त संबंध को परिवार के सदस्यों के बीच सामाजिक संबंध के रूप में परिभाषित किया जाता है। रिश्ते को दो मुख्य श्रेणियों में विभाजित किया जा सकता है:

1. Maternal /मातृ
2. Paternal /पैतृक

Relations on the mother's side are called maternal, while the relations on the father's side are called paternal. /माता की ओर के संबंध मातृक कहलाते हैं, जबकि पिता की ओर के संबंध पितृ पक्ष के कहलाते हैं।

The typical relationship that are commonly used in blood relation problems are summarised as follows. / सामान्य रूप से रक्त संबंध समस्याओं में उपयोग किए जाने वाले विशिष्ट संबंधों को संक्षेप में इस प्रकार दिया गया है।

Mother's or Father's father/माता का या पिता का पिता	Grandfather/दादा
Mother's or Father's mother/माता की या पिता की माता	Grandmother/दादी
Grandfather's or Grandmother's father/दादा या दादी के पिता	Great grandfather/परदादा
Great grandfather or Grandmother's mother /परदादा या दादी की माँ	Great grandmother/परदादी
Grandfather's or Grandmother's only daughter in law /दादा या दादी की इकलौती बहू	Mother/माँ
Grandfather's or Grandmother's only Son/दादा या दादी का इकलौता बेटा	Father/पिता
Mother's or Father's brother/माता का या पिता का भाई	Uncle/चाचा
Mother's or Father's sister/माता या पिता की बहन	Aunt /चाची
Husband or Wife's father /पति या पत्नी का पिता	Father-in-law /ससुर
Husband's or Wife's mother/पति या पत्नी की माँ	Mother-in-law /सास
Husbands or Wife's sister /पति या पत्नी की बहन	Sister-in-law/भाभी
Husband's or Wife's brother/पति का या पत्नी का भाई	Brother-in-law/साला
Husband of the daughter/पुत्री का पति	Son-in-law/दामाद
Wife of the son/पुत्र की पत्नी	Daughter-in-law/बहू
Wife of the brother/भाई की पत्नी	Sister-in-law /भाभी
Sister's husband/बहन का पति	Brother's in-law/साला
Brother's or Sister's Son/भाई या बहन का बेटा	Nephew/भतीजा
Brother's or Sister's daughter /भाई या बहन की बेटी	Niece/भतीजी
Uncle's or Aunt's son or daughter/चाचा या चाची का बेटा या बेटी	Cousin/चचेरा
children of same parents /एक ही माता-पिता के बच्चे	Siblings/भाई-बहन
Children's children/बच्चों के बच्चे	Grandchildren /पोते

For differentiating a male and a female, we use (+) symbol for 'male' and (-) symbol for 'female'. /एक पुरुष और एक महिला में अंतर करने के लिए, हम 'पुरुष' के लिए (+) चिन्ह और 'महिला' के लिए (-) चिन्ह का उपयोग करते हैं।

Generally two types of questions asked from this chapter such as: /इस अध्याय से सामान्यतः दो प्रकार के प्रश्न पूछे जाते हैं जैसे:



1. Blood relation based on conversation/बातचीत पर आधारित रक्त संबंध
2. Symbolically coded blood relationship /प्रतीकात्मक रूप से कूटबद्ध रक्त संबंध

Example 1. A is B's sister. C is B's mother. D is C's father. E is D's mother. Then, how is A related to D?/A, B की बहन है। C, B की माँ है। D, C का पिता है। E, D की माँ है। तो, A, D से किस प्रकार संबंधित है?

- (a) Daughter/ बेटि (b) Granddaughter /पोती
(c) Grandmother/दादी (d) Grandfather/दादा

Sol. (b)

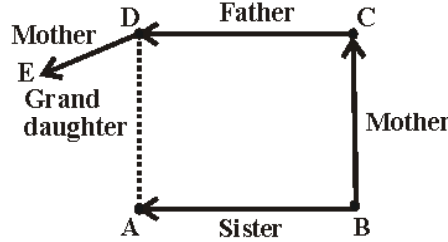

So, A is granddaughter of D.

Example 2. A man said to a woman, "The only son of your brother, is the brother of my wife." How is that woman related to the wife of that man?/एक पुरुष ने एक महिला से कहा, 'आपके भाई का इकलौता पुत्र, मेरी पत्नी का भाई है।' वह महिला उस पुरुष की पत्नी से किस प्रकार संबंधित है?

- (a) Aunt (b) Sister
(c) Mother (d) Grandmother

Sol. (a)

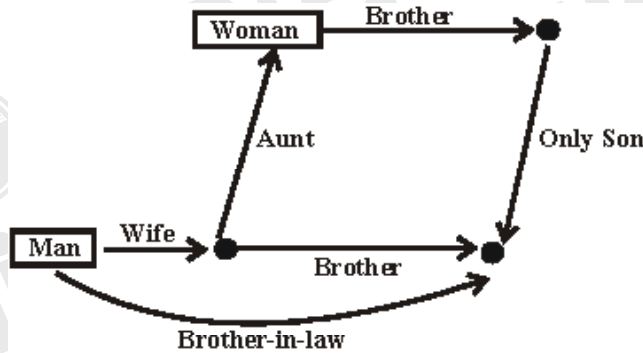

So, that woman is aunt to the wife of that man.

Example 3. Read the following information carefully and answer the questions that follows./निम्नलिखित जानकारी को ध्यानपूर्वक पढ़िए और नीचे दिए गए प्रश्नों के उत्तर दीजिए।

- (i) 'A + B' means 'A is the son of B'./'A + B' का अर्थ है 'A, B का पुत्र है'
(ii) 'A - B' means 'A is the wife of B'./ 'A - B' का अर्थ है 'A, B की पत्नी है'
(iii) 'A × B' means 'A is the brother of B'./ 'A × B' का अर्थ है 'A, B का भाई है'
(iv) 'A ÷ B' means 'A is the mother of B'./'A ÷ B' का अर्थ है 'A, B की माता है'
(v) 'A = B' means 'A is the sister of B'./'A = B' का अर्थ है 'A, B की बहन है'

What does 'P × R ÷ Q' Mean?/ 'P × R ÷ Q' का क्या अर्थ है?

- (a) P is the nephew of Q/ P, Q का भतीजा है (b) P is the uncle of Q / P, Q का चाचा है
(c) P is the brother of Q/ P, Q का भाई है (d) P is the niece of Q / P, Q की भतीजी है

Sol. (b) By decoding the given information using symbols of family diagram, we get

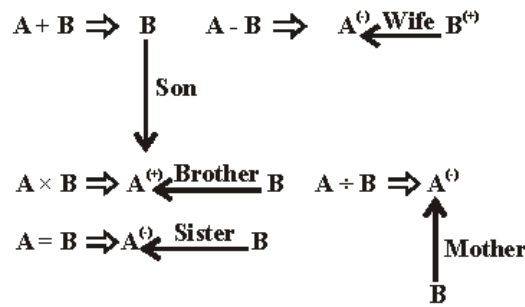

By applying above decoding method for the given equation, we get the following family diagram,

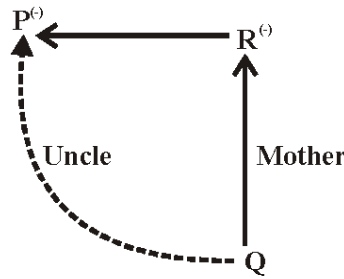

From the above family diagram, we got that is the uncle of Q, since Is the brother of R.

**BLOOD RELATION
(TO KNOW MORE)**

1. Pointing to woman in a photograph a man says she is the only daughter of my father's mother in law. How is woman related to the man ? / एक औरत को इंगित करते हुए एक आदमी कहता है कि वह "मेरे पिता की सास की इकलौती पुत्री है" औरत का आदमी से सम्बन्ध बताइए?
- (a) Daughter/पुत्री
 - (b) Mother/माता
 - (c) Daughter-in-law/डॉटर-इन-लॉ
 - (d) Mother-in-law/सास

Answer - B
Solution -

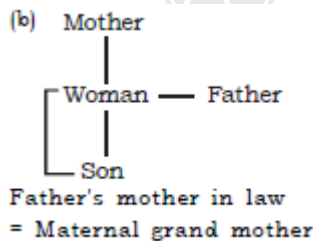

Maternal grandmother's daughter = Mother of man who is pointing.
पिता की सास = नानी
नानी की पुत्री = व्यक्ति की माँ जो इशारा कर रहा है।

2. A woman introduces a man as the son of the brother of her mother. How is the man related to the woman? / एक औरत एक आदमी का परिचय देती है कि "उसकी माता के भाई का पुत्र" आदमी का औरत से सम्बन्ध बताइए?
- (a) Nephew/नेप्शू
 - (b) Son/पुत्र
 - (c) Cousin/कजन
 - (d) Niece/नीस

Answer - C
Solution -



(c) Brother of her mother
= Maternal uncle
Son of maternal uncle
= Cousin of woman

उसकी माँ का भाई = मामा

मामा का पुत्र = औरत का चचेरा भाई

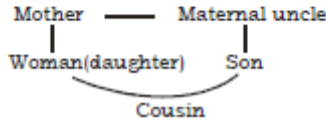

3. Pointing to a photograph, a lady tells Shakti, "I am the only daughter of this lady and her son is your maternal uncle". How is the speaker related to Shakti's father? / एक चित्र की ओर इशारा करते हुए एक महिला ने शक्ति से कहा "मैं इस महिला की इकलौती पुत्री हूँ तथा इसका पुत्र तुम्हारा मामा है" बोलने वाला व्यक्ति का शक्ति के पिता से सम्बन्ध बताओ।

- (a) Sister-in-law/सिस्टर-इन-लॉ (b) Wife/पत्नी
(c) Either a or b/या तो a या b (d) Neither a nor b/ना तो a और न ही b

Answer - D

Solution -

The speaker's brother is Shakti's maternal uncle so the speaker is Shakti's mother or his father's wife. / वक्ता का भाई, शक्ति का मामा है इसलिए वक्ता शक्ति की माँ है या उसके पिता की पत्नी है।

4. F is the brother of A. C is the daughter of A, K is the sister of F. G is the brother of C. Who is the uncle of G? / F, A का भाई है। C, A की पुत्री है। K, F की बहन है। G, C का भाई है। G का चाचा कौन है?

- (a) A (b) C (c) F (d) K

Answer - C

Solution -

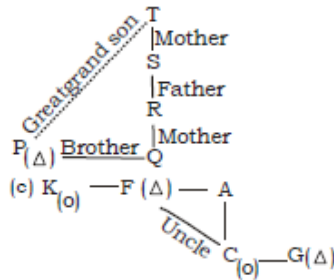

5. How is P related to U in the given expression? / दिए गए व्यंजक में P का U से सम्बन्ध बताओ।

$$U + T \times S \div R \times Q + P$$

- (a) Father/पिता (b) Paternal grandfather/दादा
(c) Great grandfather/परदादा (d) None of these/इसमें से कोई नहीं

Answer - B

6. Q's mother is sister of P and daughter of M. S is daughter of P and sister of T. How is M related to T? / Q की माँ P की बहन है तथा M की पुत्री है। S, P की पुत्री है तथा T की बहन है M का T से सम्बन्ध बताइए।

- (a) Grandmother/दादी (b) Father/पिता
(c) Grandfather/दादा (d) Grandfather or Grandmother/ दादा या दादी

Answer - D

Solution -

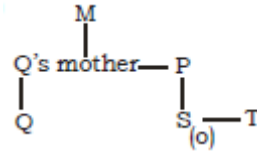

7. Pointing to a photograph, a man said, "I have no brother or sister but that man's father is my father's son." Whose photograph was it? / एक फोटो की ओर इंगित करते हुए एक आदमी ने कहा "मेरी कोई भाई-बहन नहीं है किन्तु इस आदमी के पिता मेरे पिता के पुत्र हैं। तो यह किसकी फोटो है?
- (a) His own/उसका स्वयं का (b) His son's/उसके पुत्र का
 (c) His father's/उसके पिता का (d) His nephew's/उसके भतीजे का

Answer - B
 Solution -

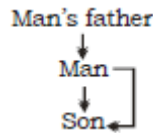

8. Pointing to a gentleman, Deepak said, "His only brother is the father of my daughter's father." How is the gentleman related to Deepak? / एक व्यक्ति की ओर इशारा करते हुए दीपक ने कहा, "उसका इकलौता भाई मेरी पुत्री के पिता का पिता है।" वह व्यक्ति, दीपक से कैसे सम्बन्धित है?
- (a) Grandfather/दादा (b) Father/पिता
 (c) Brother-in-law/ब्रदर-इन-लॉ (d) Uncle/अंकल

Answer - D
 Solution -

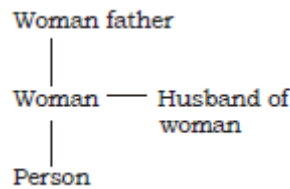



अध्ययन मंत्र

Online | Offline

Classroom Program

DSSSB | KVS | NVS | CTET | UGC-NET | SUPER TET
BPSC | RPSC | HSSC | HTET | MPTET | OTHER TEACHING EXAMS

Offline Education Preparation

GTB NAGAR-DELHI

UTTAM NAGAR-DELHI

NIRMAN VIHAR-DELHI

Online Education Preparation

**For
Android User**



Adhyayan Mantra Connected



GET IT ON
Google Play

**For
iOS User**



ADHYAYAN MANTRA OFFICIAL



App Store
Education

**For
Portal User**



ADHYAYAN MANTRA OFFICIAL



Web Portal
Education

4+1



64-Mall Road, GTB Nagar
Delhi-110009



www.adhyayanmantra.com



95556-95557